



CATÁLOGO

AGRO | OTR

REFORME SEUS PNEUS COM PRODUTOS

100%  **VIPAL**

PNEU OTR REFORMADO

 **VIPAL**

SINÔNIMO DE
DURABILIDADE
+ ECONOMIA



MATRIZARIA COSTADO LONGO



LATERAIS **MAIS PROTEGIDAS**

TM95



Medida	Profundidade do Sulco
12.4 X 24	24 mm
14.9 X 24	24 mm
14.9 X 26	26 mm
18.4 X 26	26 mm
14.9 X 28	28 mm
16.9 X 28	26 mm
16.9 X 30	28 mm
18.4 X 30	28 mm
23.1 X 30	28 mm
18.4 X 34	32 mm
18.4 X 38	32 mm
20.8 X 38	32 mm
24.5 X 32	32 mm
30.5 x 32	32 mm

- Excelente tração;
- Menor compactação do solo;
- Alta durabilidade;
- Desempenho superior em terrenos moles;
- Ideal para tratores, colheitadeiras, pulverizadores, reboques e pivôs de irrigação;

SAT23



Medida	Profundidade do Sulco
16.9 X 26	24 mm

- Garante tração;
- Estabilidade;
- Eficiência de combustível;
- Ideal para tratores, colheitadeiras, pulverizadores, reboques e pivôs de irrigação;

TWIN 404



Medida	Profundidade do Sulco
600 / 50 X 22.5	20 mm
600 / 55 X 22.5	20 mm
600 / 60 X 22.5	20 mm

- Excelente tração;
- Durabilidade em terrenos difíceis;
- Banda de rodagem que melhora a aderência e minimiza o impacto no solo;
- Ideal para reboques, espalhadoras, enfardadeiras e outras operações agrícolas;

TWIN 414



Medida	Profundidade do Sulco
600 / 60 R 30.5	28 mm
600 / 65 R 28	28 mm

- Performance superior na floresta;
- Alta tração;
- Excelente flutuação, minimizando danos à estrutura do solo;
- Aderência superior;
- Ideal para tratores e outras máquinas de tração;

SRG



Medida	Profundidade do Sulco
20.5 X 25	28 mm
23.5 X 25	28 mm
1600 X 25	28 mm
1800 X 25	28 mm

- Atende diversos tipos de veículos e condições;
- Tração superior;
- Desempenho consistente em diferentes climas;
- Alta durabilidade;
- Ideal para carregadeiras, tratores, motoniveladoras e similares;

LAGARTO



Medida	Profundidade do Sulco
20.5 X 25	28 mm

- Barras transversais proporcionam autolimpeza em solo lamacento, evitando o alojamento de pedras entre os sulcos;
- Boa dirigibilidade;
- Capacidade de tração;
- Resistência ao desgaste, cortes e impactos;
- Ideal para carregadeiras, tratores, motoniveladoras e similares;

SGG



Medida	Profundidade do Sulco
1300 X 24	24mm
1400 X 24	28mm
10 X 16.5	25.3mm
17.5 X 25	28mm
19.5 X 24	28mm
16.9 X 24	24mm
12.5 X 80-18	25mm
12 X 16.5	25.3mm

- Projetado para maximizar a tração em diferentes superfícies e condições climáticas;
- Bom desempenho;
- Durabilidade;
- Conforto ao longo do tempo;
- Ideal para escavadeiras, motoniveladoras e máquinas similares;

SXT



Medida	Profundidade do Sulco
23.5 X 25	45mm

- Atende diversos tipos de veículos e condições;
- Proporciona tração superior;
- Desempenho consistente em diferentes climas;
- Alta durabilidade;
- Ideal para veículos fora de estrada e terraplanagem;

SLICK



Medida	Profundidade do Sulco
1400 X 24	45mm
1800 X 25	45mm / 55mm

- Altamente resistente ao calor dos revestimentos asfálticos e de concreto, além de não causar marcas;
- Resistente a cortes e perfurações;
- Estrutura reforçada, proporcionando alta resistência à fadiga;
- Ideal para equipamento Stacker e veículos de portos e aeroportos;

MB39



Medida	Profundidade do Sulco
23.1 X 26	28 mm

- Ideal para trilhas e terrenos acidentados;
- Boa aderência;
- Durabilidade;
- Resistência superior em diversas dimensões;
- Ideal para tratores, colheitadeiras e outras máquinas agrícolas;

XZL



Medida	Profundidade do Sulco
365 / 80 X 20	20 mm

- Excelente tração, de ombros abertos;
- Funciona em pressões variadas e responder à condições concretas;
- Área de contato ampla para uma flutuação otimizada em vários tipos de terrenos;
- Ideal para caminhões e tratores;

RAIADO



Medida	Profundidade do Sulco
7.50 - 16 7.50 - 18	17.5 mm

- Boa resistência aos danos provocados por pedras, raízes e tocos;
- Resistente a picotamentos;
- Ideal para dianteira de tratores de pequeno porte e implementos agrícolas;

VI600



Medida	Profundidade do Sulco
500 X 8	16 mm
600 X 9	16 mm
650 X 10	16 mm
700 X 12	18 mm
750 X 15	18 mm



- Amarrações entre os blocos para maior equilíbrio e estabilidade;
- Blocos transversais que proporcionam bom poder de tração;
- Proporciona excelente resistência ao desgaste por abrasão;
- Pneus maciços e pneumáticos;
- Ideal para empilhadeiras e outros veículos industriais;

Linha Pneus Novos

GOODYEAR & **OTITAN**



CAMINHÃO
RÍGIDO



CAMINHÃO
ARTICULADO



CARREGADEIRA
SUPERFÍCIE



MOTONIVELADORA

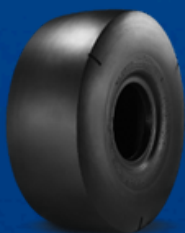

DOZER



STACKER



RTG



AGRÍCOLA



#NOSCONFIAMOS

A NSA PNEUTEC ESTÁ PRESENTE NAS PRINCIPAIS RODOVIAS

NOSSAS FÁBRICAS:

 **Fábrica 1 – NSA Pneutec**
Santana de Parnaíba/SP
 (11) 4705-9977

 **Fábrica 2 – Grupo Tração**
Santana de Parnaíba/SP
 (11) 4789-3217

 **Fábrica 3 – NSA Pneutec**
Guarulhos/SP
 (11) 2431-5200

 **Fábrica 4 – NSA Pneutec**
Araraquara/SP
 (16) 3322-1201

 **Fábrica 5 – Flex Tire**
Santo Antônio de Goiás/GO
 (62) 3535-1009

 **Fábrica 6 – NSA Pneutec**
Confresa/MT
 (66) 8448-3004

NOSSAS LOJAS:

 **Truck Center Anhanguera**
Santana de Parnaíba/SP
 (11) 4745-6969

 **Truck Center Marginal**
São Paulo/SP
 (11) 3933-5959

 **Truck Center Dutra**
Cumbica/SP
 (11) 2462-7173

 **Truck Center – Flex Tire**
Goiânia/GO
 (62) 3535-1009

Faça um **TOUR VIRTUAL**



Conheça nossa Fábrica
NSA - Santana de Parnaíba



SOMOS

